

ÚZEMNÝ PLÁN OBCE GALOVANY

PRIESKUMY A ROZBORY

4/5/3

EKOLOGICKÉ HODNOTENIE PRVKOV SKŠ
(stabilita/vzácnosť/dynamika)

Stabilita:
5 – veľmi stabilný prvok,
4 – stabilný prvok,
3 – priemerný stabilný prvok,
2 – málo stabilný prvok,
1 – nestabilný prvok.

Vzácnosť:
5 – so zastúpením veľmi vzácnych, chránených resp. ohrozených druhov,
4 – so vzácnymi druhmi,
3 – s bežnými ale pôvodnými druhmi,
2 – s významným zastúpením synantropných druhov,
1 – s významným zastúpením invázičných resp. introdukovaných druhov.

Trend (dynamika) vývoja v priestore:
5 – veľmi sa rozširujúci prvok,
4 – mierne sa rozširujúci prvok,
3 – stagnujúci prvok,
2 – mierne ustupujúci prvok,
1 – veľmi ustupujúci prvok.

STAV	NÁVRH	OPIS
-----	-----	HRANICA RIEŠENÉHO ÚZEMIA
-----	-----	HRANICA KATASTRÁLNEHO ÚZEMIA
-----	-----	HRANICA ZASTAVANÉHO ÚZEMIA OBCE K 1.1.1990
-----	-----	HRANICA OCHRANNÝCH PÁSIEM VŠETKEHO DRUHU FARBY PODĽA JAVU
-----	-----	DIALNICA D1
-----	-----	CESTA SPEVNENÁ I/18, III/
-----	-----	ŽELEZNIČNÁ TRÁŤ ŽILINA - KOŠICE
-----	-----	ELEKTRICKÉ VEDENIE VN 22KV
-----	-----	ELEKTRICKÉ VEDENIE VVN (220 KV, 400 KV)
-----	-----	TRANSFORMÁTOROVÁ STANICA
-----	-----	VODOJEM
-----	-----	ČOV
-----	-----	ČISTIAREŇ ODPADOVÝCH VÔD
-----	-----	VODNÉ PLOCHY
-----	-----	OCHRANNÉ LESY
-----	-----	HOSPODÁRSKE LESY
-----	-----	ÚZKOPÁSMOVÉ POLIA
-----	-----	ORNÁ PÔDA
-----	-----	TRVALÉ TRÁVNÉ PORASTY (TTP) - kosené
-----	-----	TTP + NDV (do 50%)
-----	-----	NELESNÁ DREVINOVÁ VEGETÁCIA (NDV nad 50%)
-----	-----	BREHOVÉ A POBREŽNÉ BIOTOPY
-----	-----	LÚKY NEKOSENÉ
-----	-----	MOKRAĽNÉ A PODMÁČANÉ BIOTOPY
-----	-----	MELIORÁCIE
-----	-----	ZOSUVNÉ ÚZEMIE
-----	-----	ANTROPOGÉNNE NARUŠENÉ PLOCHY
-----	-----	DOPRAVNÉ KORIDORY
-----	-----	VÝSYPY ODPADOV (rybári a pod.)
FUNKČNÉ VYUŽITIE ÚZEMIA		
-----	-----	ZÁHRADY
-----	-----	ZASTAVANÉ ÚZEMIE
-----	-----	OBČIANSKA VYBAVENOSŤ, SLUŽBY
-----	-----	VÝROBA, SKLADY, TECHNICKÁ VYBAVENOSŤ
-----	-----	POĽNOHOSPODÁRSKE DRUŽSTVO
-----	-----	ŠPORTOVÉ PLOCHY
-----	-----	REKREÁCIA
-----	-----	PLOCHY CINTORINOV
-----	-----	DOPRAVNÁ VYBAVENOSŤ
OCHRANA PRÍRODY A ÚSES		
-----	-----	NÁRODNÝ PARK NÍZKE TATRY - OP
-----	-----	NADREGIONÁLNE BIOCENTRUM - LIPTOVSKÁ MĀRA
-----	-----	MIESTNY BIKOKRIDOR - PALŤZÁNKA
-----	-----	INTERAKČNÝ PRVOK
-----	-----	INTERAKČNÝ PRVOK
-----	-----	GENOFONDOVÉ LOKALITY (Phc - trst'ové spoločenstvá, Jh - horský jelšový les, Jun - striedavo vlhké jednodrobné lúky)
EKOSTABILIZAČNÉ OPATRENIA		
-----	-----	ZACHOVANIE PRÍRODNÉHO STAVU BIOTOPOV
-----	-----	ZACHOVANIE FUNKCIE BIKOKRIDOROV
-----	-----	OCHRANA TOKOV A BREHOVÝCH PORASTOV
-----	-----	ZACHOVANIE PRVKOV DREVINOVEJ VEGETÁCIE V KRAJINE
-----	-----	ODSTRÁNENIE ODPADOV (rybári a pod.)
-----	-----	ZACHOVANIE GENOFONDOVÝCH LOKALÍT

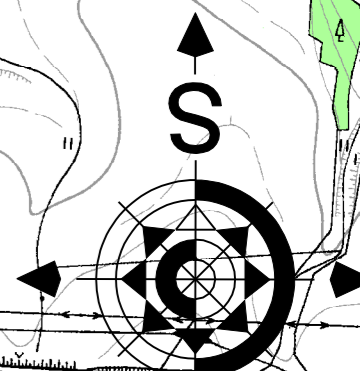
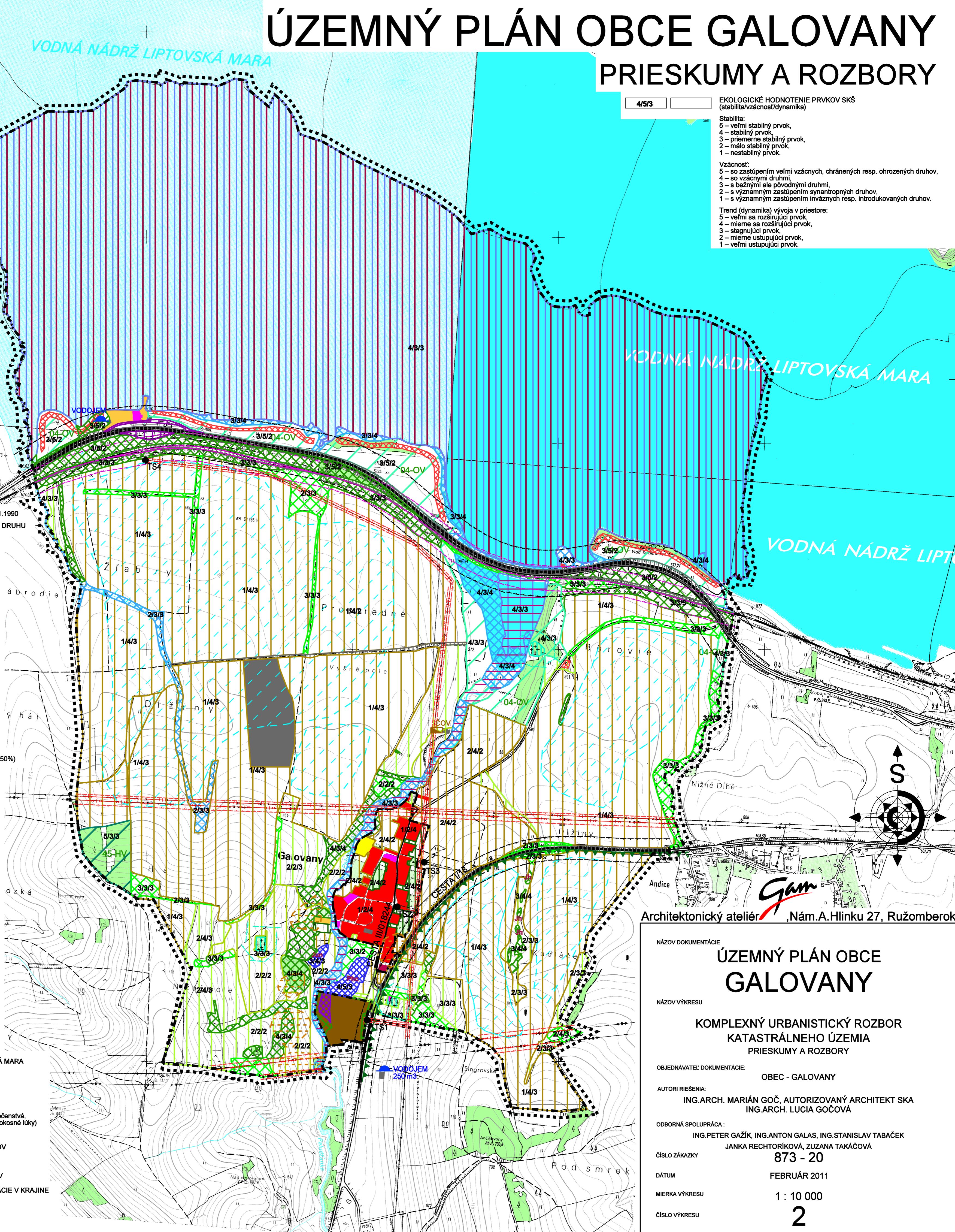

Architektonický ateliér **Gam**, Nám. A. Hlinku 27, Ružomberok

NÁZOV DOKUMENTÁCIE	ÚZEMNÝ PLÁN OBCE GALOVANY
NÁZOV VÝKRESU	KOMPLEXNÝ URBANISTICKÝ ROZBOR KATASTRÁLNEHO ÚZEMIA PRIESKUMY A ROZBORY
OBJEDNÁVATEĽ DOKUMENTÁCIE	OBEC - GALOVANY
AUTORI RIEŠENIA	ING.ARCH. MARIÁN GOČ, AUTORIZOVANÝ ARCHITEKT SKA ING.ARCH. LUCIA GOČOVÁ
ODBORNÁ SPOLUPRÁCA	ING.PETER GAŽÍK, ING.ANTON GALAS, ING.STANISLAV TABAČEK JANKA RECHTORIKOVÁ, ZUZANA TAKÁČOVÁ
ČÍSLO ZÁKAZKY	873 - 20
DÁTUM	FEBRUÁR 2011
MIERKA VÝKRESU	1 : 10 000
ČÍSLO VÝKRESU	2